

2.1.1.1. Precarização
(características):
jornadas excessivas,
ausência de direitos,
baixa remuneração e
instabilidade no
emprego

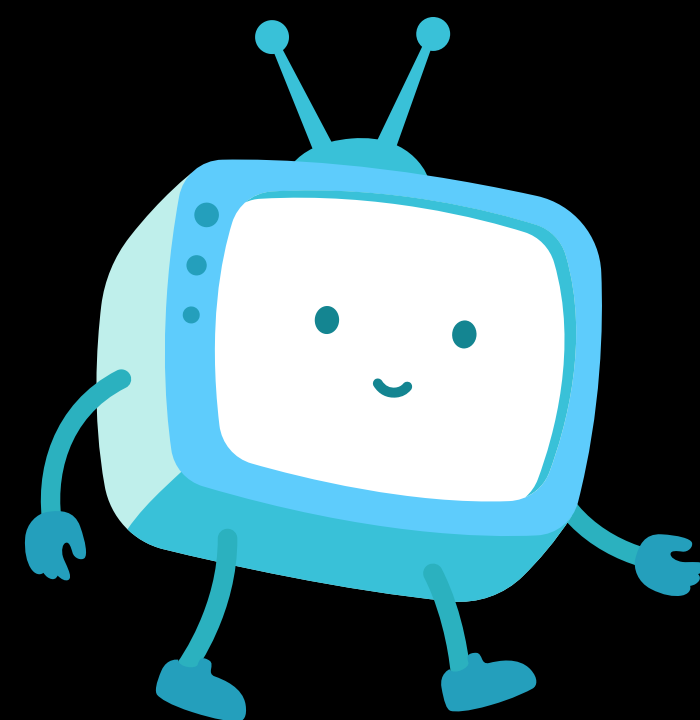

1. Dentre os problemas éticos
dos usos da IA, destaca-se o
dos impactos negativos no
mercado de trabalho

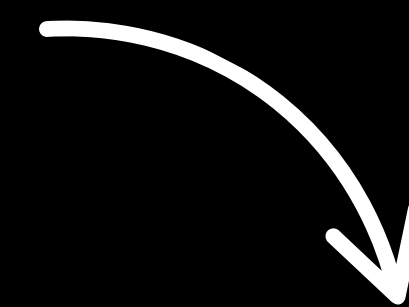
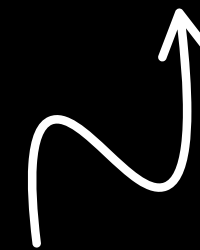

1.1. Novas
atividades e
relações de
trabalho vêm
surgindo

2.1.1. Características:
privatizações,
abertura econômica,
redução de impostos e
de direitos sociais e
trabalhistas
(precarização)



2.1. Neoliberalismo:
doutrina socioeconômica
que prega a mínima
intervenção do Estado na
sociedade e na economia

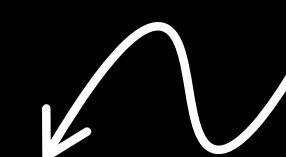

2. O contexto
(disseminação
do
neoliberalismo)

